

Comune di Loiri Porto San Paolo. Provincia di Olbia –Tempio.

Piano di Lottizzazione
“Le Vedute di Tavolara”
(legge 1150/42 art. 28 e s.m.i.)

Il Committente: Soc. **“Le Vedute di Tavolara”** s.r.l.

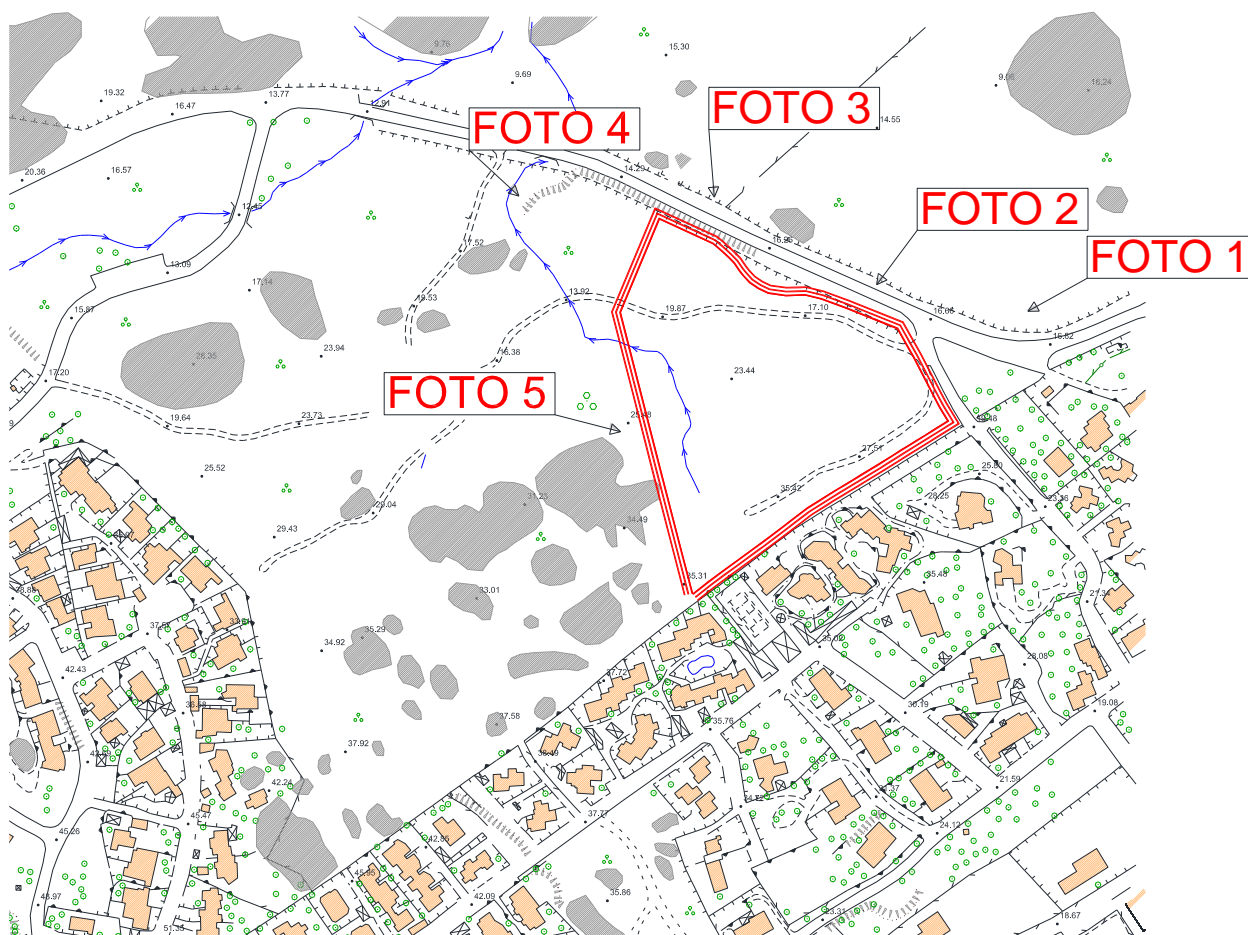

All. 2. Documentazione fotografica

I Progettisti: Arch. Andrea G. Antolini
Arch. Antonio Antolini



Foto panoramica



Foto n° 1 vista da est



Foto n° 2 vista da nord- est



Foto n° 3. Vista da nord



Foto n° 4. Vista da nord- ovest



Foto n° 5. Vista da nord- ovest