

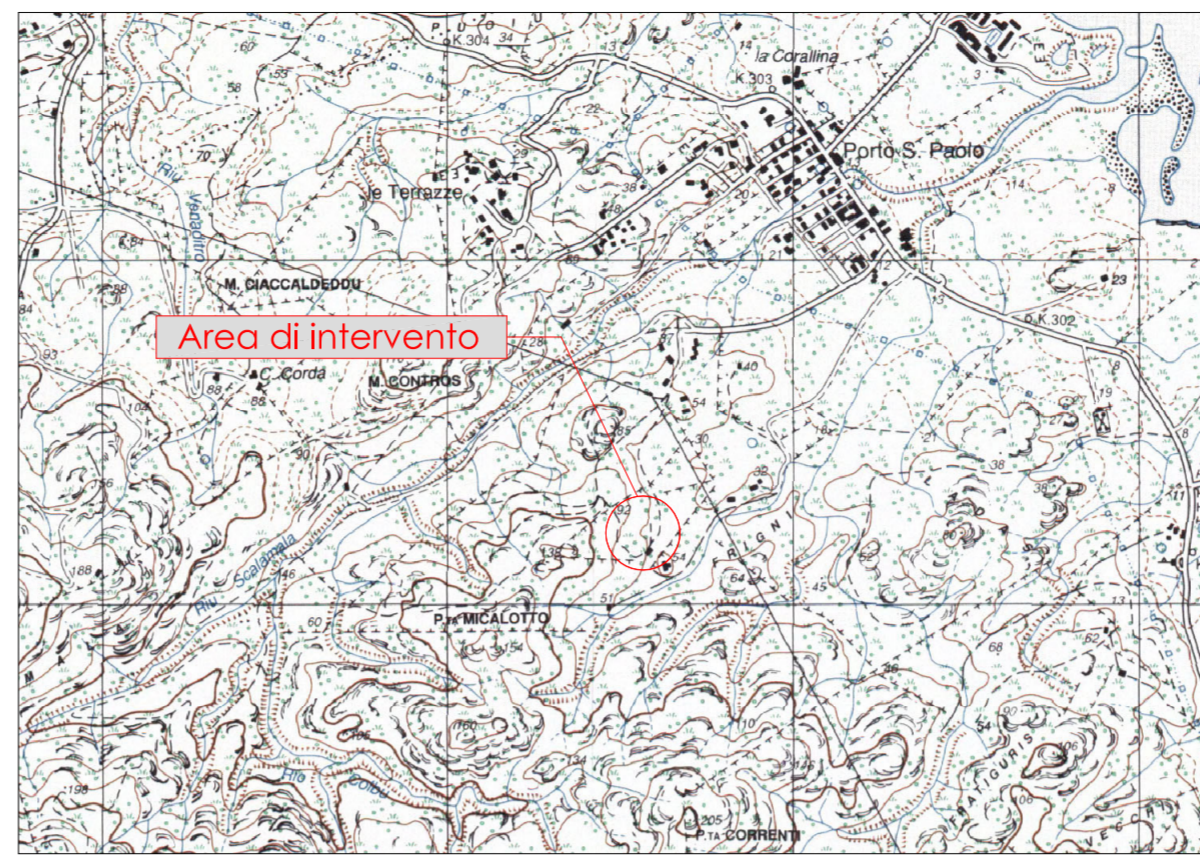

Comune di Loiri Porto San Paolo
Provincia di Sassari



INQUADRAMENTO I.G.M.



INQUADRAMENTO P.P.R.

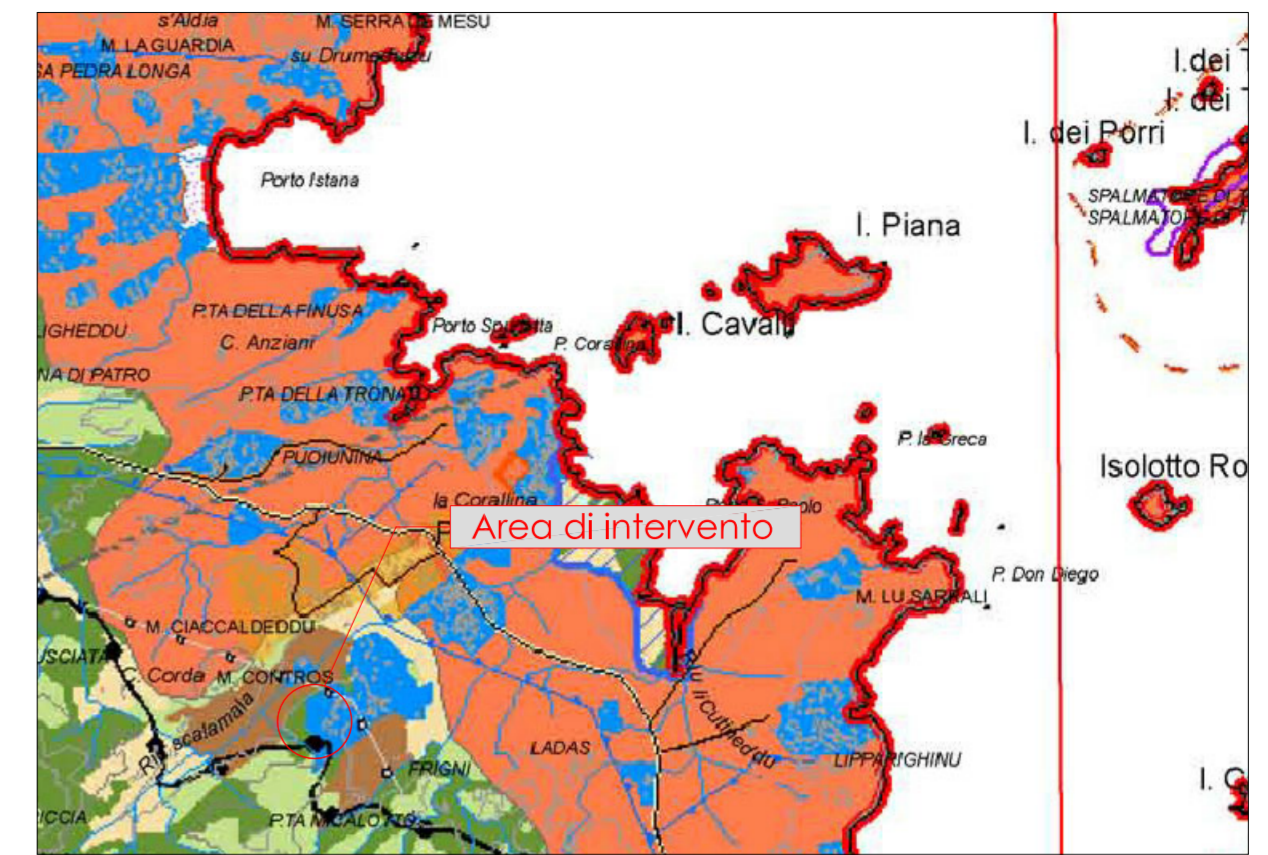

INQUADRAMENTO CATASTALE

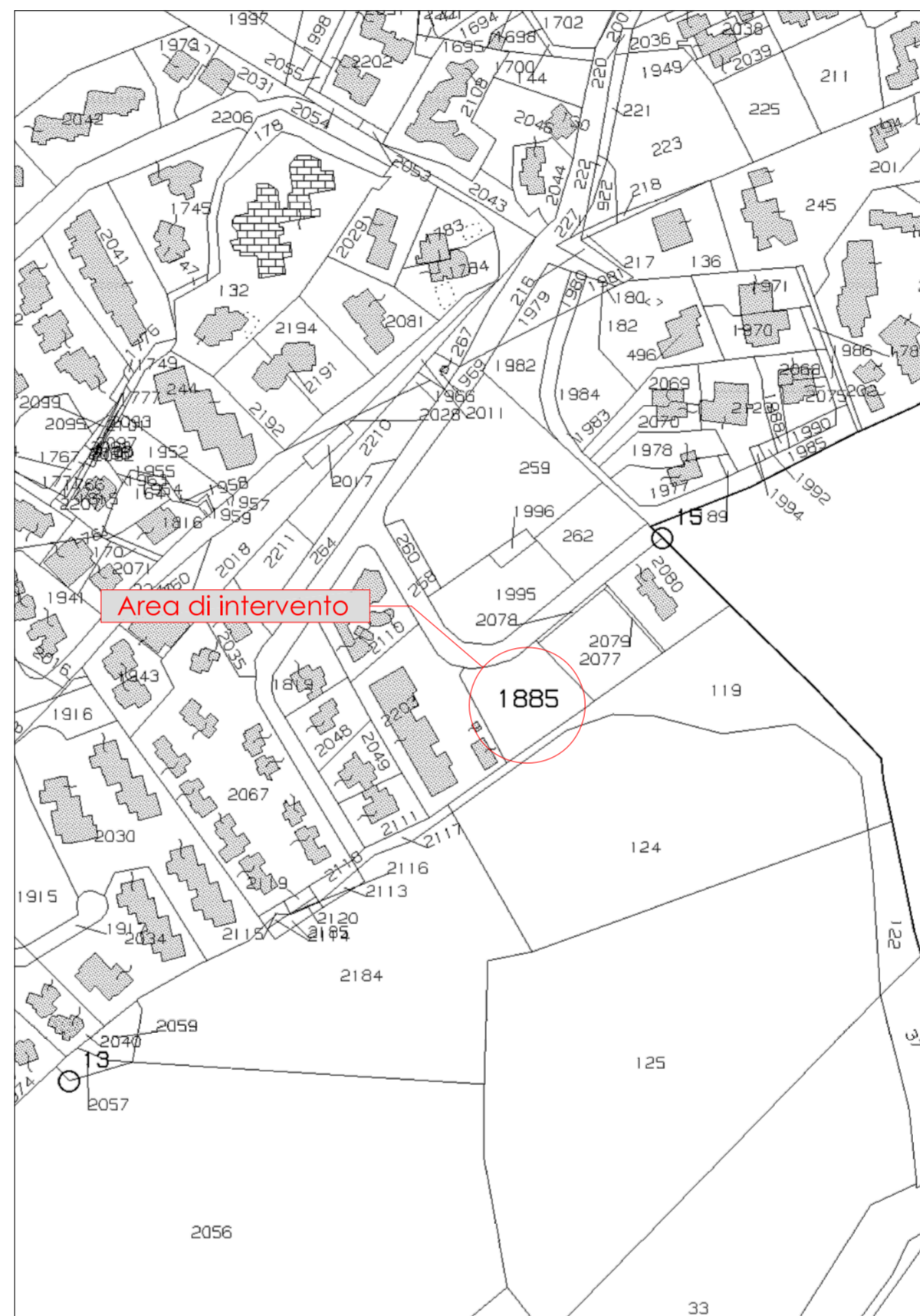

ESTRATTO AEROFOTOGRAMMETRIA



FOTO AEREA



Aggiornamento	Data	
Aggiornamento	Data	
Aggiornamento	Data	
Progetto:	Comittente: OLIVIA COSTRUZIONI SRL	Tavola
	Progetto: VARIANTE AL PIANO DI LOTTIZZAZIONE DENOMINATO "PIREDDA E PIU'" - LOTTO 9 ai sensi dell'art. 11 comma 2 bis della L.r. 23-85 e dell'art. 20 e 21 della L.r. 45-89	1
	Ubicazione: PORTO SAN PAOLO, VIA BARBAGIA	
	Progettista: Geom. Mirko Carbini	Data Aprile '23
	Elaborato: INQUADRAMENTO URBANISTICO	Scala Varie

PIANO DI LOTTIZZAZIONE
Scala 1:500

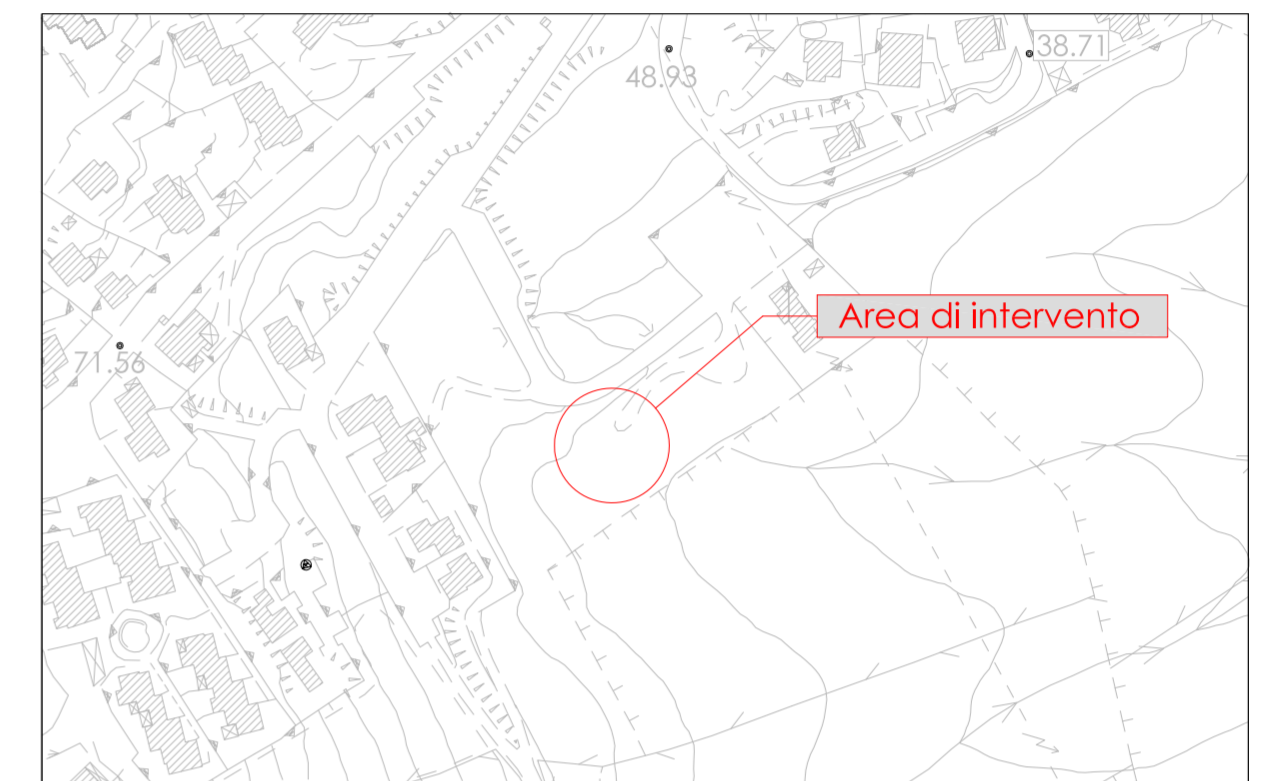

STRALCIO PIANO DI LOTTIZZAZIONE

STRALCIO P.A.I. 1:2000



STRALCIO P.U.C. 1:2000

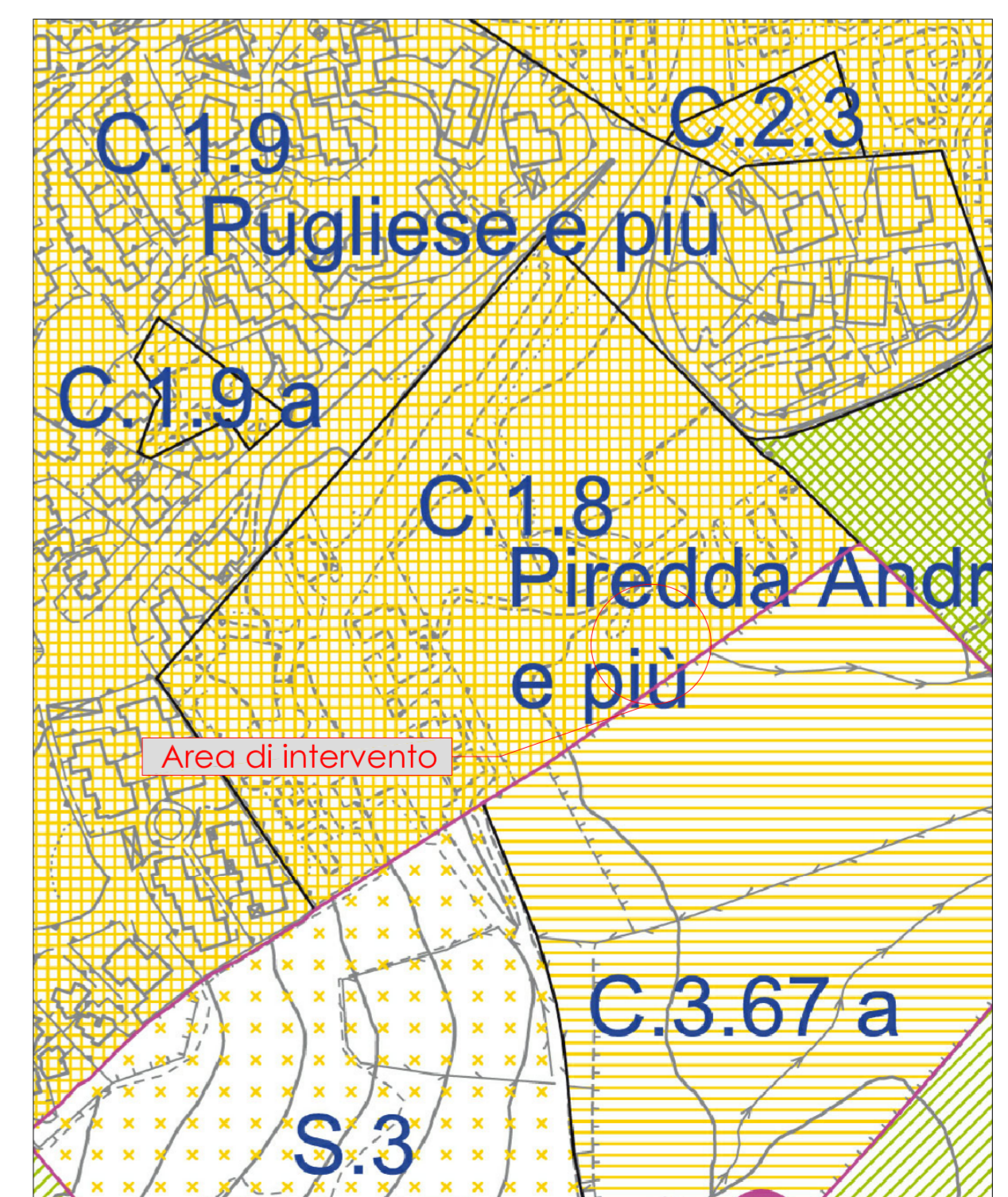

DETTAGLIO PLANIVOLUMETRICO - STATO AUTORIZZATO			
LOTTO N°	SUP. FONDIARIA	VOLUME RESIDENZIALE	VOLUME NON RES./SERVIZI CONNESSI ALLA RESIDENZA
9	1180 MQ	300 MC	90 MC