

## AREE OGGETTO DI SOSTA E TARIFFE

Gli orari per la sosta a pagamento sono i seguenti:  
tutti i giorni dal 10 maggio al 31 ottobre dell'anno 2026-2027-2028 dalle ore 8:00 alle ore 20:00

Nella città di Loiri Porto San Paolo sono presenti aree di sosta a pagamento e precisamente:

### ZONA CENTRALE

- Parcheggio Campo Sportivo - area esterna



- Parcheggio Piazza Segni (Parcheggio Tre Sorelle)



## ZONA LITORALE

➤ Zona porto (Portolano)



## ZONA LITORALE (Porto Taverna)

➤ Zona 1 (Spiaggia)



➤ Zona 2 (Stagno)



➤ Zona 3 (Rotatoria)

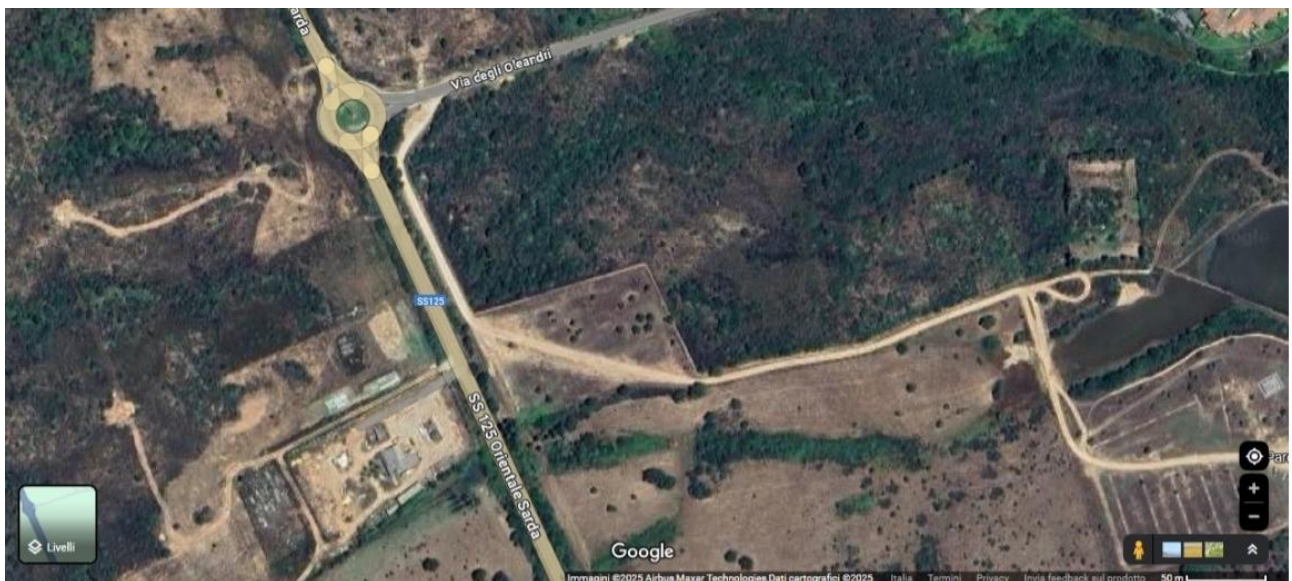

Si riporta di seguito la regolamentazione tariffaria dei parcheggi:

**ZONA CENTRALE (parcheggio campo sportivo – area esterna), Piazza Segni (Parcheggio Tre Sorelle):**

- Auto: € 2,00 per la prima ora e 1,00 per le successive; € 8,00 per l'intera giornata;
- Moto: € 1,50 per la prima ora e 0,50 per le successive; € 5,00 per l'intera giornata;
- Caravan: € 3,00 per la prima ora e € 1,50 per le successive; € 12,00 per l'intera giornata.

**ZONA LITORALE (Portolano):**

- Auto: € 2,00 per la prima ora e 1,00 per le successive; € 8,00 per l'intera giornata;
- Moto: € 1,50 per la prima ora e 0,50 per le successive; € 5,00 per l'intera giornata;
- Caravan: € 3,00 per la prima ora e € 1,50 per le successive; € 12,00 per l'intera giornata;
- Residenti: intera giornata € 1,00

Nel parcheggio zona Porto (Portolano) i non residenti possono acquistare degli abbonamenti alle seguenti tariffe agevolate:

- abbonamento settimanale: sconto del 10 % sul costo totale del parcheggio per n. 7 giorni;
- abbonamento quindicinale: sconto del 20 % sul costo totale del parcheggio per n.15 giorni;
- abbonamento mensile: sconto del 30 % sul costo totale del parcheggio per n. 30 giorni;
- abbonamento trimestrale: sconto del 40 % sul costo totale del parcheggio per n. 90 giorni.

### **ZONA LITORALE (Porto Taverna)**

#### **Zona 1 (spiaggia):**

- Auto: € 2,00 l'ora; € 15,00 per l'intera giornata;
- Moto: € 1,50 per la prima ora e 0,50 per le successive; € 6,00 per l'intera giornata;
- Caravan: € 3,00 l'ora; € 20,00 per l'intera giornata;
- Residenti: intera giornata € 1,00

Nel parcheggio Porto Taverna zona 1 i non residenti possono acquistare degli abbonamenti alle seguenti tariffe agevolate:

- abbonamento settimanale: sconto del 10 % sul costo totale del parcheggio per n. 7 giorni;
- abbonamento quindicinale: sconto del 20 % sul costo totale del parcheggio per n.15 giorni;
- abbonamento mensile: sconto del 30 % sul costo totale del parcheggio per n. 30 giorni;
- abbonamento trimestrale: sconto del 40 % sul costo totale del parcheggio per n. 90 giorni.

Ai cittadini residenti in loc. Porto Taverna Nord è consentito il parcheggio gratuito nella Zona 1 di Porto Taverna.

#### **Zona 2 (stagno):**

- Auto: € 3,00 fino ½ giornata e € 6,00 per l'intera giornata;
- Moto: € 1,00 fino ½ giornata e € 2,00 per l'intera giornata;
- Caravan: € 4,50 fino ½ giornata e € 9,00 per l'intera giornata;
- Residenti: parcheggio gratuito.

### **Zona 3 (rotatoria):**

- parcheggio gratuito.

Il servizio viene espletato mediante personale dotato di apposita attrezzatura per l'emissione dei biglietti, in base alla durata della sosta dichiarata all'arrivo. Sono previste tariffe ridotte per i residenti.

Si tratta di un servizio stagionale che viene svolto, tutti i giorni dal 10 maggio al 31 ottobre.

### **Numero parcheggi a pagamento suddiviso per aree:**

- Gestione a pagamento dei parcheggi pubblici di superficie, nell'area esterna campo sportivo comunale in località Porto San Paolo:  
n° 40-50 stalli di sosta per autoveicoli;
- Gestione a pagamento dei parcheggi pubblici di superficie, parcheggio Molara (ex Portolano) in località Porto San Paolo;  
N° 61/ stalli autoveicoli
- Gestione a pagamento dei seguenti parcheggi pubblici di superficie in località Porto Taverna: area sterrata  
Zona 1 Spiaggia: n° 151 stalli di sosta per autoveicoli/caravan; n° 31 stalli di sosta per motoveicoli;
- Zona 2 Stagno
- Gestione a pagamento dei parcheggi pubblici di superficie piazza Segni (ex Tre Sorelle) in località Porto San Paolo:  
n° 110 stalli

Il Responsabile Unico del Progetto

Il Funzionario Responsabile dell'Area Vigilanza

Dott. Pier Gavino Cau